Завершено расследование уголовного дела в отношении 23-летнего жителя Киргизской Республики, обвиняемого в совершении преступлений террористической направленности

Первым отделом по расследованию особо важных дел Следственного комитета России по Кировской области завершено расследование уголовного дела в отношении 23-летнего жителя Киргизской Республики, обвиняемого в совершении преступлений, предусмотренных ч. 2 ст. 205.2, ч. 3 ст. 30 ч. 1 ст. 205.1, ч. 1 ст. 30 п. «а» ч. 2 ст. 205 УК РФ (публичное оправдание терроризма с использованием сети «Интернет»; покушение на содействие террористической деятельности; приготовление к террористическому акту).

Сотрудниками СУ СК РФ по Кировской области совместно с сотрудниками УМВД России по Кировской области установлено, что обвиняемый в период с июля 2016 по март 2017 года, находясь на территории Киргизской Республики и Российской Федерации, придерживаясь радикальных исламских идеологий и взглядов, размещал в социальной сети Интернет

© 2024 Следственное управление Следственного комитета Российской Федерации по Кировской области

текстовые комментарии, публично оправдывающие терроризм, а также при ведении интернет-переписки с жителями Кировской области склонял последних к совершению террористических актов на территории Российской Федерации, выезду за рубеж и присоединению к деятельности запрещенной на территории Российской Федерации террористической организации.

В январе 2017 года обвиняемый прибыл из Киргизской Республики в Российскую Федерацию для совершения террористического акта в городе Москве. Устроившись подсобным рабочим в одной из организации города, обвиняемый готовил преступление, приискивая соучастников, орудия и средства совершения преступления, намереваясь с помощью грузового автомобиля осуществить наезд на массовое скопление людей с целью лишениях их жизни в одном из общественных мест города.

Преступные действия обвиняемого не были доведены до конца по независящим от него обстоятельствам, в марте 2017 года он был задержан сотрудниками правоохранительных органов.

Следователи СУ СКР по Кировской области провели все необходимые следственные действия, направленные на установление обстоятельств произошедшего, собрали достаточную доказательственную базу. Обвинительное заключение утверждено заместителем прокурора Кировской области и направлено в суд для рассмотрения по существу.

Изображения

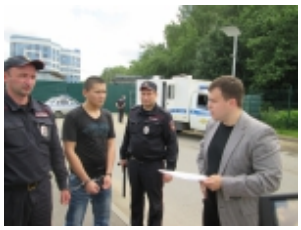

23 Октября 2017

Адрес страницы: https://kirov.sledcom.ru/news/item/1173709

© 2024 Следственное управление Следственного комитета Российской Федерации по Кировской области