Команда следственного управления СК России по Кировской области приняла участие в турнире по плаванию среди команд силовых ведомств и правоохранительных структур

11 октября в Кирове состоялся чемпионат КРО «Динамо» по плаванию среди команд органов безопасности и правопорядка.

За медали турнира, который прошел в бассейне «Родина», боролось несколько команд региональных ведомств, в том числе Следственного комитета России, Управления МВД, Главного управления МЧС, Управления ФСИН и иных структур.

Команда следственного управления в составе одной женщины и трех мужчин достойно преодолела обозначенную дистанцию, передавая друг другу эстафету. Также каждый офицер СК посоревновался с коллегами из иных структур в личном зачете.

Сотрудники следственного управления СК России по Кировской области поздравляют участников спортивного турнира с хорошим результатом! Желаем вам всегда двигаться к поставленной цели и никогда не сомневаться в своем успехе!

© 2024 Следственное управление Следственного комитета Российской Федерации по Кировской области

Изображения

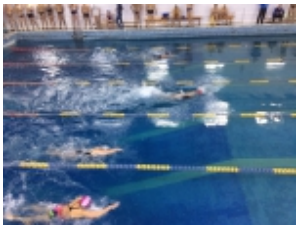

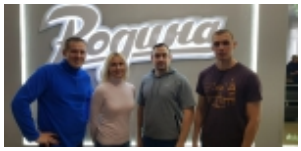

11 Октября 2019

Адрес страницы: https://kirov.sledcom.ru/news/item/1398458

© 2024 Следственное управление Следственного комитета Российской Федерации по Кировской области