Русанов Юрий Леонидович

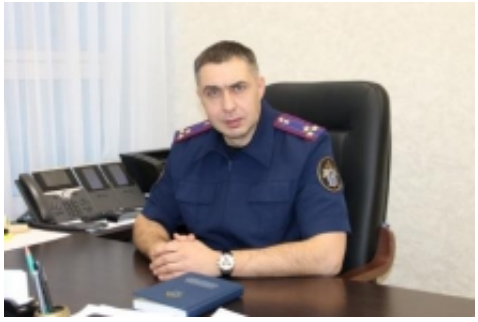

Русанов Юрий Леонидович окончил Уральскую государственную юридическую академию. С 1999 года был принят на службу в прокуратуру Кировской области, где работал следователем, старшим следователем, заместителем прокурора Юрьянского района, руководителем СО по Ленинскому району г.Кирова СУ СК при прокуратуре РФ по Кировской области.

В связи с реформой правоохранительных органов перешел на службу в следственное управление Следственного комитета Российской Федерации по Кировской области, где состоял в должностях руководителя СО по Ленинскому району г.Кирова, руководителя отдела криминалистики.

С 2016 года состоял в должности заместителя руководителя следственного управления по Республике Башкортостан, а с 2018 года - заместителя руководителя следственного управления по Республике Саха (Якутия).

3 декабря 2021 года назначен на должность первого заместителя руководителя следственного управления Следственного комитета Российской Федерации по Кировской области.

Награжден медалями «За заслуги»,«За безупречную службу» I степени, «За безупречную службу» II степени, «200 лет МВД России», знаком отличия «Отличник следственных

© 2024 Следственное управление Следственного комитета Российской Федерации по Кировской области

органов», медалями «300 лет первой следственной канцелярии», «За безупречную службу» III степени , «10 лет Следственному комитету Российской Федерации», Памятной медалью «75 лет Победы в Великой Ответственной войне 1941-1945".

Адрес страницы: https://kirov.sledcom.ru/about/head/item/1637046

© 2024 Следственное управление Следственного комитета Российской Федерации по Кировской области